

Bat "Ha"

SELF DU PERSONNEL

SOUS - SOL

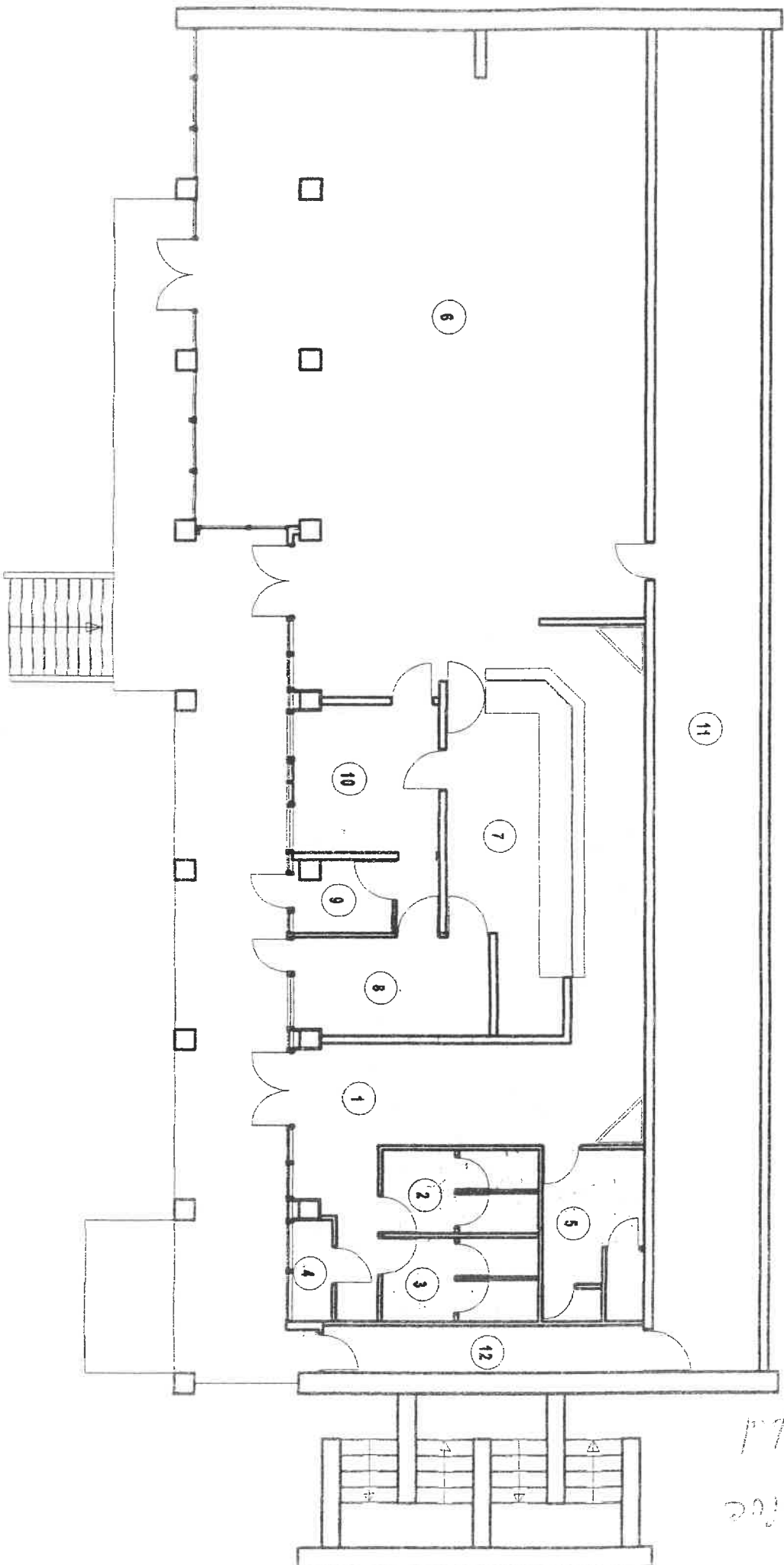

Handwritten notes and symbols: two squares, a checkmark, and the text "E. H. 1" and "D. 6. 100".

Bat "Ha"

SOCIO THERAPIE

REZ DE CHAUSSEE

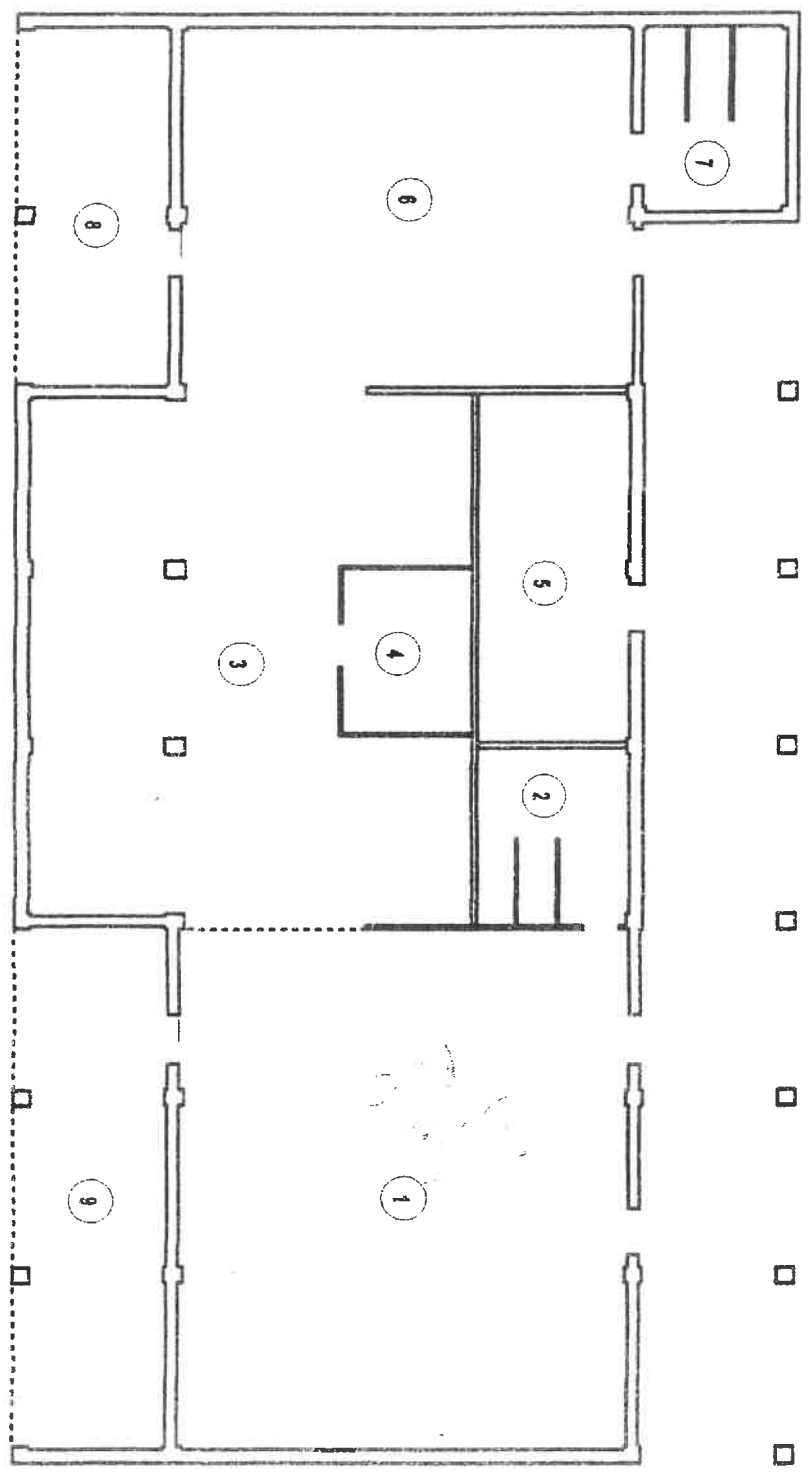

Handwritten signature



OBSERVATIONS

N°	NATURE DES OBSERVATIONS
	<u>SELF DU PERSONNEL - HA</u>
1	Les dalles de sol des locaux suivants sont en vinyl amiante : entrée self, sanitaires 2 et 3, local 4 – 5, salle de restaurant.

RAPPORT DE REPERAGE DES PRODUITS ET MATERIAUX CONTENANT DE L'AMIANTE **Constat avant vente – Constitution dossier technique amiante**

Page 101/102
 Rapport N° : 1314120
 Date : juin / juillet 2003

IMMEUBLE : Self du personnel H.A.

Niveau	Localisation	Parois verticales intérieures et enduits				Planchers, plafonds et faux-plafonds				Conduits, canalisations et équipements					Trémie ascenseur, monte-charge	Autres (à préciser)	N° Observation			
		Murs et poteaux		Cloisons, gaines et coffres verticaux		Plafonds, gaines, poutres, charpentes, coffres verticaux		Faux-plafonds	Planchers	Conduits fluides	Clapets Volets CF	Portes CF	Vide-ordures							
- 1	Entrée self 1	Flocages	Enduits projetés Revêtements durs Entourages poteaux	Flocages	Enduits projetés	Panneaux de cloison	Flocages	Enduits projetés	Panneaux collés ou vissés	Panneaux	Dalles de sol	Calorifuges	Conduits	Clapets, volets, rebouchage	Joints de porte (tresses, bandes)	Conduits	Flocages	/	1	
- 1	Sanitaires 2 et 3	/	/	/	/	/	/	/	/	T	R	/	/	/	/	/	/	/	/	1
- 1	Local 4	/	/	/	/	/	/	/	/	T	R	/	/	/	/	/	/	/	/	1
- 1	Local 5	/	/	/	/	/	/	/	/	/	R	/	/	/	/	/	/	/	/	
- 1	Salle restaurant 6	/	/	/	/	/	/	/	/	/	R	/	/	/	/	/	/	/	/	
- 1	Self 7	/	/	/	/	/	/	/	/	T	/	/	/	/	/	/	/	/	/	1
- 1	Cuisine 8	/	/	/	/	/	/	/	/	T	/	/	/	/	/	/	/	/	/	1
- 1	Salle 9	/	/	/	/	/	/	/	/	/	/	/	/	/	/	/	/	/	/	
- 1	Cuisine 10	/	/	/	/	/	/	/	/	T	/	/	/	/	/	/	/	/	/	
- 1	Locaux techniques 11	/	/	/	/	/	/	/	/	/	/	/	/	/	/	/	/	/	/	
- 1	Circulation 12	/	/	/	/	/	/	/	/	/	/	/	/	/	/	/	/	/	/	

Légende :
 Ax : Matériau ayant fait l'objet d'un prélèvement positif (amiante)
 N/A : Matériau ayant fait l'objet d'un prélèvement négatif (sans amiante)
 CX : Matériau analysé antérieurement et avec amiante
 PX : Matériau analysé antérieurement et sans amiante

Exemple : A1 – prélèvement n° 1 contenant de l'amiante après analyse.

OBSERVATIONS

N°	NATURE DES OBSERVATIONS
	<u>SOCIOTHERAPIE</u>
1	Les dalles de sol des locaux 1 et 5 sont de type vinyl amiante.

RAPPORT DE REPERAGE DES PRODUITS ET MATERIAUX CONTENANT DE L'AMIANTE
Constat avant vente – Constitution dossier technique amiante

Rapport N° : 1314120
Date : juin / juillet 2003

Page 102/207

IMMEUBLE : SOCIO THERAPIE

Niveau	Localisation	Parois verticales intérieures et enduits				Planchers, plafonds et faux-plafonds				Conduits, canalisations et équipements					Trémie ascenseur, monte-charge	Autres (à préciser)	N° Observation		
		Murs et poteaux		Cloisons, gaines et coffres verticaux		Plafonds, gaines, poutres, charpentes, coffres verticaux		Faux-plafonds	Planchers	Conduits fluides		Clapets Voies CF	Portes CF	Vide-ordures					
0	Local 1	Flocages	Enduits projetés Revêtements durs Entourages poteaux	Flocages	Enduits projetés	Panneaux de cloison	Flocages	Enduits projetés	Panneaux collés ou vissés	Panneaux	Dalles de sol	Calorifuges	Conduits	Clapets, volets, rebouchage	Joints de porte (tresses, bandes)	Conduits	Flocages	/	1
0	Sanitaires 2	/	/	/	/	/	/	/	/	/	/	/	/	/	/	/	/	/	/
0	Local 3	/	/	/	/	/	/	/	/	/	/	/	/	/	/	/	/	/	/
0	Local 4	/	/	/	/	/	/	/	/	/	/	/	/	/	/	/	/	/	/
0	Local 5	/	/	/	/	/	/	/	/	/	R	/	/	/	/	/	/	/	1
0	Local 6	/	/	/	/	/	/	/	/	/	/	/	/	/	/	/	/	/	/
0	Sanitaires 7	/	/	/	/	/	/	/	/	/	/	/	/	/	/	/	/	/	/
0	Balcon 8	/	/	/	/	/	/	/	/	/	/	/	/	/	/	/	/	/	/
0	Balcon 9	/	/	/	/	/	/	/	/	/	/	/	/	/	/	/	/	/	/
0		/	/	/	/	/	/	/	/	/	/	/	/	/	/	/	/	/	/
0		/	/	/	/	/	/	/	/	/	/	/	/	/	/	/	/	/	/

Légende :

Ax : Matériau ayant fait l'objet d'un prélèvement positif (amiante)
 NX : Matériau ayant fait l'objet d'un prélèvement négatif (sans amiante)
 Cx : Matériau analysé antérieurement et avec amiante
 Px : Matériau analysé antérieurement et sans amiante

V : Matériau contenant de l'amiante reconnu visuellement
 R : Matériau susceptible de contenir de l'amiante non prélevé
 / : Elément non existant
 T : Elément existant ne contenant pas d'amiante

Exemple : A1 – prélèvement n° 1 contenant de l'amiante après analyse.